

OZNÁMENÍ O VYHLÁŠENÍ VÝBĚROVÉHO ŘÍZENÍ

číslo: M 1/17

Rada města Kutná Hora vyhláší výběrové řízení na prodej těchto nemovitých věcí v k.ú. Vilémovice u Červených Janovic:

Pozemky:

- části pozemků p.č. 767 a p.č. 768 o výměře 1.485 m² (dle geometrického plánu č. 131-15/2017 pozemek p.č. 768), vše v k.ú. Vilémovice u Červených Janovic, včetně všech součástí a příslušenství.

Předmětem tohoto výběrového řízení jsou části pozemků p.č. 767 a p.č. 768 o výměře 1.485 m² vymezené geometrickým plánem č. 131-15/2017 a označené jako pozemek p.č. 768 v k.ú. Vilémovice u Červených Janovic. Nově vzniklý pozemek p.č. 768 se nachází v blízkosti rybníka Turkovec v lokalitě Lány u Červených Janovic a je nepravidelného tvaru. Severní cíp pozemku je porostlý náletovými křovinami, zbytek pozemku je zatravněn, části pozemku jsou zamokřeny.

Dle platného Územního plánu obce Červené Janovice je pozemek součástí Plochy smíšené nezastavěného území.

Způsob ochrany: zemědělský půdní fond

Vyvolávací cena nemovitých věcí:

25.000, - Kč

Podmínky výběrového řízení:

- účastník VŘ je povinen předložit záměr na využití nemovitých věcí.

Kritéria hodnocení:

- výše nabízené kupní ceny
- záměr na využití nemovitých věcí

Závazné podmínky prodeje jsou uvedeny v Pravidlech prodeje městského majetku formou výběrového řízení schválených Zastupitelstvem města Kutná Hora dne 23.10.2007. Zejména je zájemce povinen podat přihlášku na tiskopisu určeném pro toto výběrové řízení.

Platební podmínky jsou uvedeny v článku 10. pravidel přijatých Zastupitelstvem města Kutná Hora dne 23.10.2007.

Přihlášky do výběrového řízení a další informace obdržíte na majetkovém oddělení Odboru správy majetku Městského úřadu Kutná Hora (MÚ v Kutné Hoře, Havlíčkovo náměstí 552/1, kancelář č. 15).

Přihlášku lze podat buď osobně v kanceláři majetkového oddělení, nebo poštou v uzavřené obálce označené jako přihláška do výběrového řízení s uvedením čísla výběrového řízení a opatřené nápisem neotvírat. Uvnitř obálky bude v samostatné zapečetěné obálce uveden návrh kupní ceny. Nabídky musejí být na adresu Městského úřadu v Kutné Hoře doručeny nejpozději v den a hodinu uzávěrky výběrového řízení. Na nabídky přijaté po tomto termínu, včetně určené hodiny nebude brán zřetel.

Dále bude přiložen doklad o zaplacení 1.000,- Kč na účet číslo 19-444212389/0800 v.s. 30038 Česká spořitelna Kutná Hora (poplatek za účast ve výběrovém řízení).

Prohlídka nemovitých věcí individuální nebo po dohodě na majetkovém oddělení Městského úřadu v Kutné Hoře (přízemí dveře č. 15, tel. 327 710 179).

Uzávěrka tohoto výběrového řízení je dne:
8. 11. 2017 v 14.00 hodin

.....
Bc. Martin Starý, DiS.
Starosta

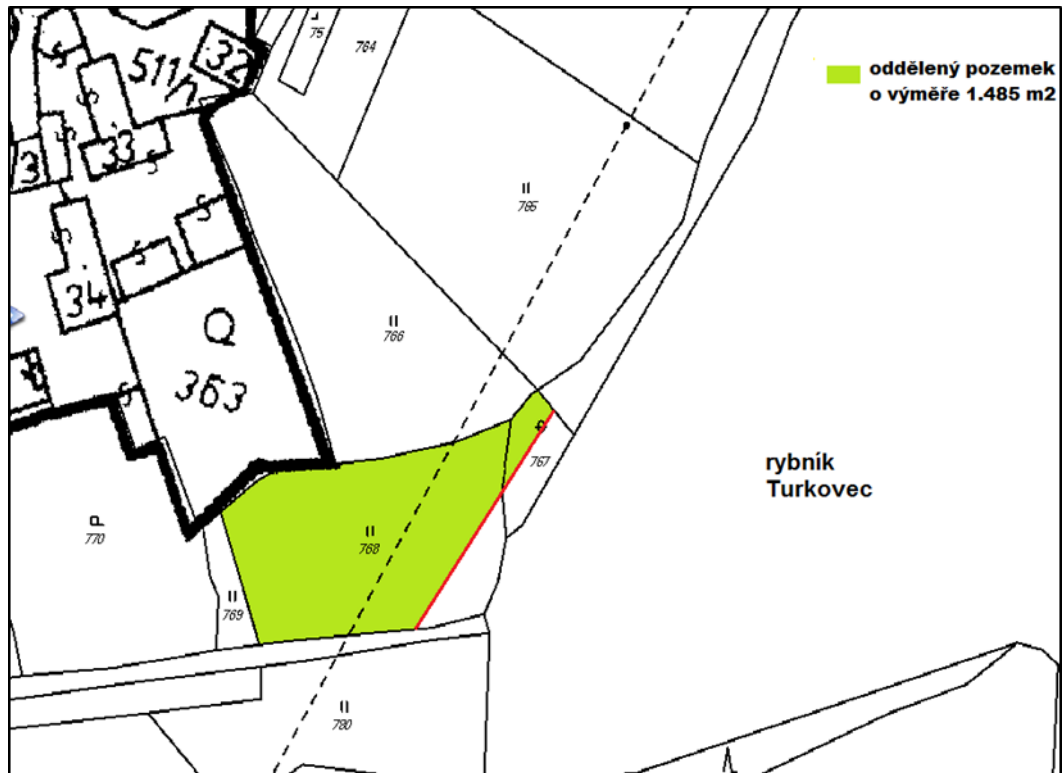

VÝKAZ DOSAVADNÍHO A NOVÉHO STAVU ÚDAJŮ KATASTRU NEMOVITOSTÍ														
Dosavadní stav						Nový stav								
Označení pozemku parc. číslem	Výměra parcely		Druh pozemku Způsob využití	Označení pozemku parc. číslem	Výměra parcely		Druh pozemku Způsob využití	Typ stavby	Způsob určení Způsob využití výměr	Porovnání se stavem evidence právních vztahů				
	ha	m ²			ha	m ²				Díl přechází z pozemku označeného v katastru nemovitostí	dřívější poz. evidenci	Číslo listu vlastnictví	Výměra dílu ha m ²	Označení dílu
767	1	94	ostatní neplodná půda	767	2	67	ostatní neplodná půda							
768	15	58	travní p.	768	14	85	travní p.							
					(: 17:52)									
										767	10009	1	94	celá
										768	10009	15	58	celá
													17	52
		17	52			17	52							

Výkaz údajů o bonitovaných půdně ekologických jednotkách (BPEJ) k parcelám nového stavu											
Parcelní číslo podle katastru nemovitostí		Kód BPEJ	Výměra		BPEJ na dílu parcely	Parcelní číslo podle katastru nemovitostí		Kód BPEJ	Výměra		BPEJ na dílu parcely
zjednodušené evidence	ha		m ²	zjednodušené evidence		ha	m ²				
768		54602		14	85						

GEOMETRICKÝ PLÁN pro změnu hranice pozemku	Geometrický plán ověřil úředně oprávněný zeměměřičský inženýr:		Stejnopis ověřil úředně oprávněný zeměměřičský inženýr:					
	Jméno, příjmení:	Ing. Jan Hájek		Jméno, příjmení:	Ing. Jan Hájek			
	Číslo položky seznamu úředně oprávněných zeměměřičských inženýrů:	2402/08		Číslo položky seznamu úředně oprávněných zeměměřičských inženýrů:	2402/08			
	Dne:	10.4.2017	Číslo:	74/2017	Dne:	13.4.2017	Číslo:	77/2017
	Náležitosti a přesnosti odpovídá právním předpisům.	Katastrální úřad souhlasí s označením parcel.		Tento stejnopis odpovídá geometrickému plánu v elektronické podobě uloženému v dokumentaci katastrálního úřadu.				
Vyhotovitel: ING. JAN HÁJEK Puškinská 661 284 01 Kutná Hora	KÚ pro Středočeský kraj KP Kutná Hora Ing. Jiřina Milošová PGP-373/2017-205 2017.04.13 08:01:37 CEST		Ověření stejnopisu geometrického plánu v listinné podobě.					
Číslo plánu: 131-15/2017								
Okres: Kutná Hora								
Obec: Červené Janovice								
Kat. území: Vítěmovice u Červených Janovic								
Mapový list: Kutná Hora 3-8/33	<p>Dosavadním vlastnickým pozemkům byla poskytnuta možnost seznámit se v terénu s průběhem navrhovaných nových hranic, které byly označeny předepsaným způsobem:</p> <p>mezníky</p>							

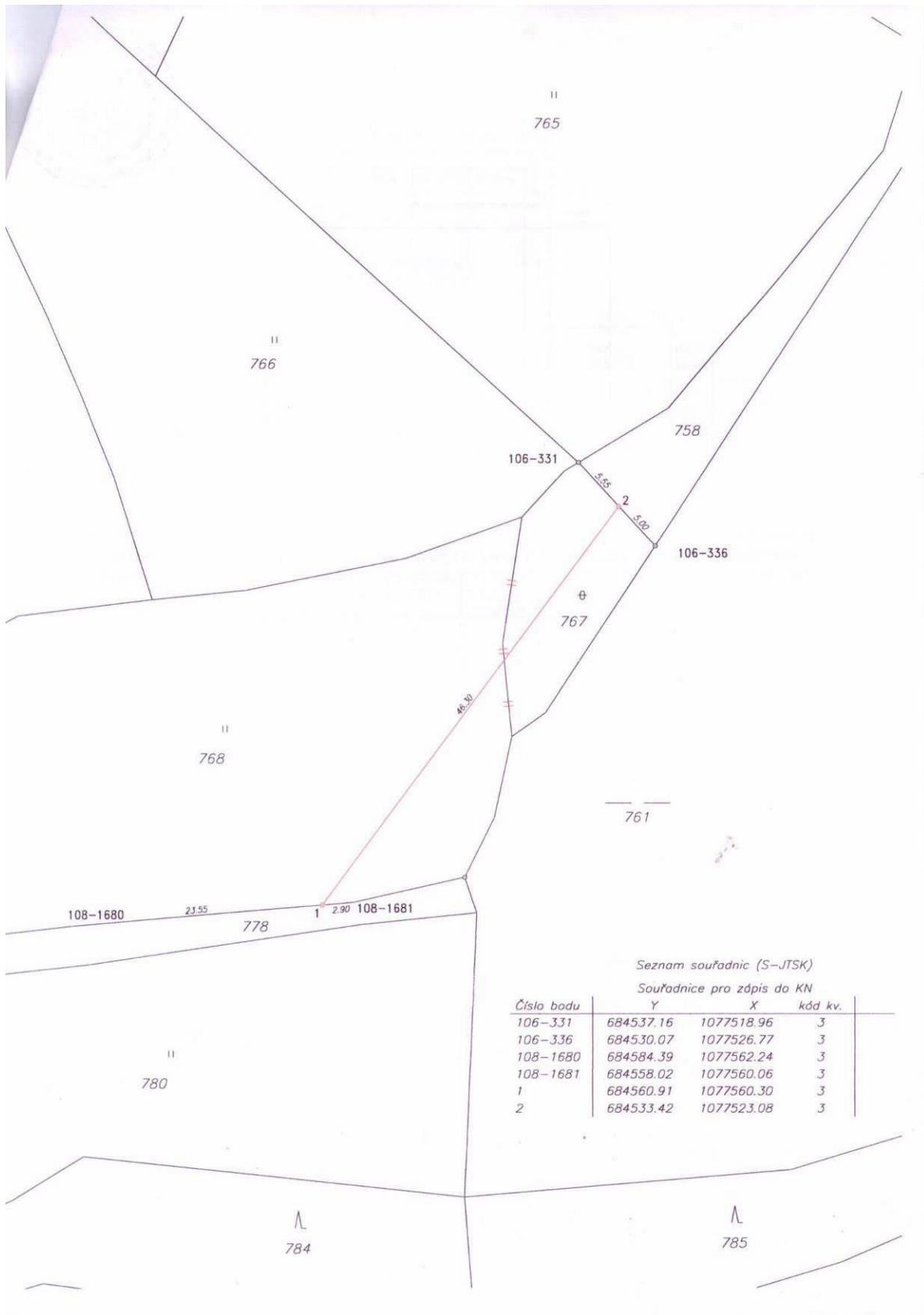

Seznam souřadnic (S-JTSK)

Souřadnice pro zápis do KN

Číslo bodu	Y	X	kód kv.
106-331	684537.16	1077518.96	3
106-336	684530.07	1077526.77	3
108-1680	684584.39	1077562.24	3
108-1681	684558.02	1077560.06	3
1	684560.91	1077560.30	3
2	684533.42	1077523.08	3