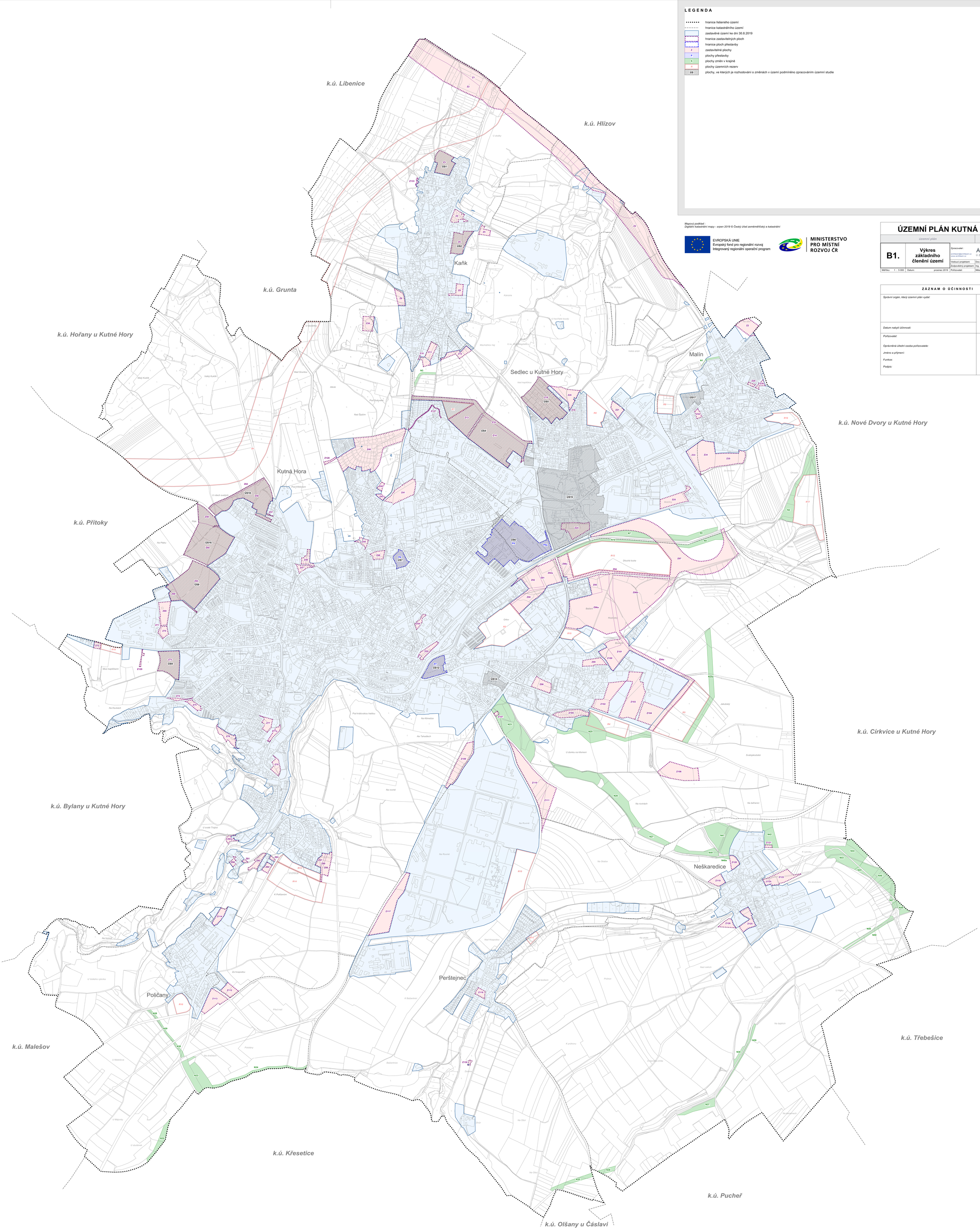

LEGENDA

- hranice řešeného území
- hranice katastrálního území
- zastavěné území ke dni 30.8.2019
- hranice zastavitelných ploch
- hranice ploch přestavby
- Z — zastavitelné plochy
- P — plochy přestavby
- N — plochy změn v krajině
- R — plochy územních rezerv
- US — plochy, ve kterých je rozhodování o změnách v území podmíněno zpracováním územní studie

S

Mapový podklad :
Digitální katastrální mapy - srpen 2019 © Český úřad zeměměřický a katastrální

EVROPSKÁ UNIE
Evropský fond pro regionální rozvoj
Integrovaný regionální operační program

MINISTERSTVO PRO MÍSTNÍ ROZVOJ ČR

ÚZEMNÍ PLÁN KUTNÁ HORA

územní plán		*grafická část*	
B1.	**Výkres základního členění území**	Zpracovatel : ARCHTEAM ÚZEMNÍ PLÁNOVÁNÍ, architeam@archteam.cz, www.archteam.cz	
		Vedoucí projektant:	Doc. Ing. arch. Milan Rak, Ph.D.
		Zodpovědný projektant:	Ing. arch. Iveta Raková
Měřítko: 1 : 5 000	Datum: prosinec 2019	Pořizovatel:	Městský úřad Kutná Hora

ZÁZNAM O ÚČINNOSTI

Správní orgán, který územní plán vydal:

Datum nabytí účinnosti:

Pořizovatel:

Oprávněná úřední osoba pořizovatele:

Jméno a příjmení:

Funkce:

Podpis: