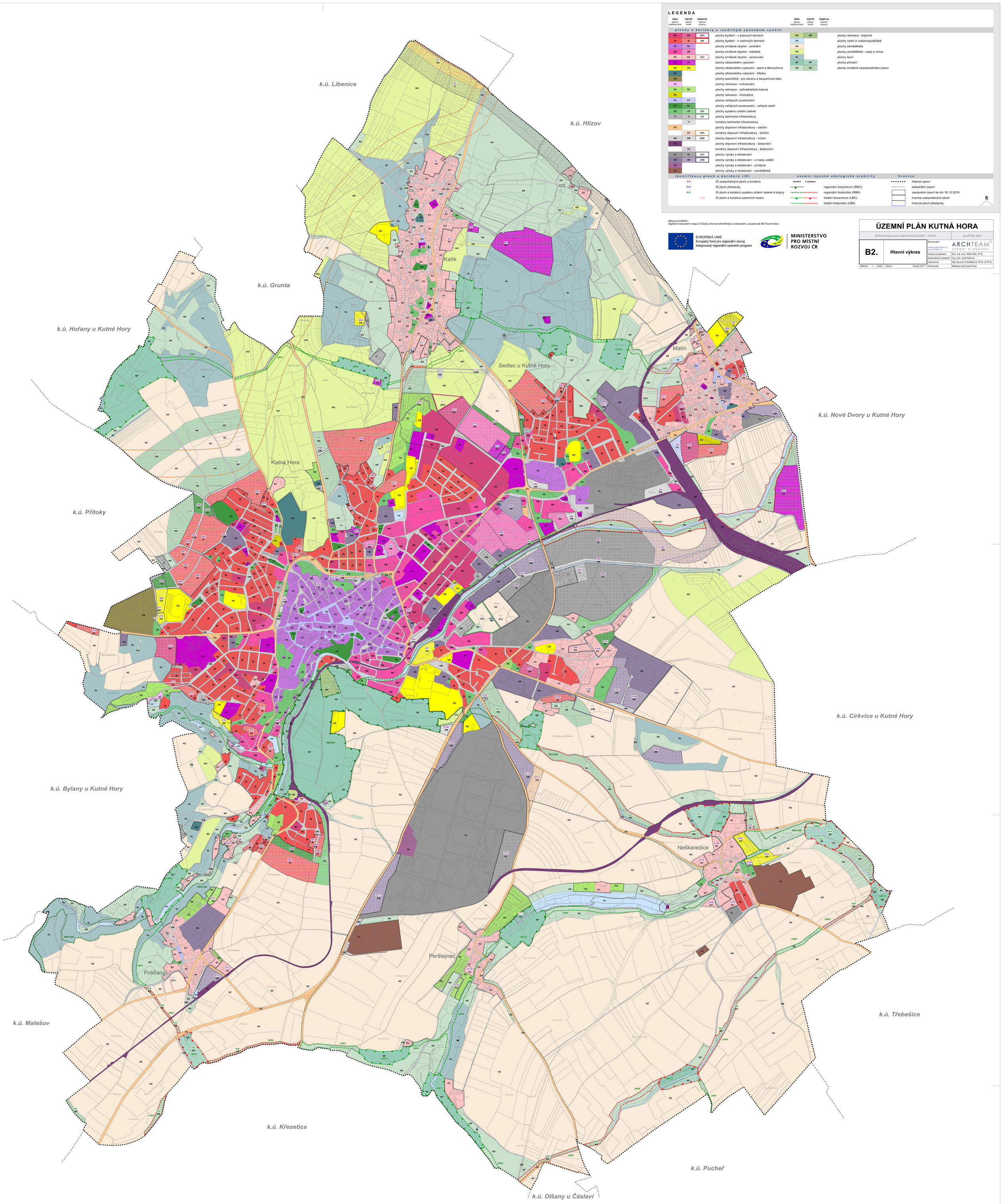

LEGENDA

stav plochy stabilizované	návrh plochy změn	rezerva území rezervy	plochy a koridory s rozdílným způsobem využití
BH	BH	(BH)	plochy bydlení - v bytových domech
BI	BI	(BI)	plochy bydlení - v rodinných domech
SC	SC		plochy smíšené obytné - centrální
SM	SM		plochy smíšené obytné - městské
SV	SV	(SV)	plochy smíšené obytné - venkovské
OV	OV		plochy občanského vybavení
OS	OS		plochy občanského vybavení - sport a tělovýchova
OH			plochy občanského vybavení - hřbitov
OB			plochy specifické - pro obranu a bezpečnost státu
RI			plochy rekreace - individuální
RZ	RZ		plochy rekreace - zahrádkářské kolonie
RH			plochy rekreace - hromadné
PV	PV		plochy veřejných prostranství
PZ	PZ		plochy veřejných prostranství - veřejná zeleň
ZS	ZS	(ZS)	plochy systému sídelní zeleně
TI	TI	(TI)	plochy technické infrastruktury
	TI		koridory technické infrastruktury
DS			plochy dopravní infrastruktury - silniční
	DS	(DS)	koridory dopravní infrastruktury - silniční
DM	DM	(DM)	plochy dopravní infrastruktury - místní
DZ			plochy dopravní infrastruktury - železniční
	DZ		koridory dopravní infrastruktury - železniční
VL	VL	(VL)	plochy výroby a skladování
VM	VM	(VM)	plochy výroby a skladování - s malou zátěží
VS			plochy výroby a skladování - smíšené
VZ			plochy výroby a skladování - zemědělské
RN	RN		plochy rekreace - krajinné
VV			plochy vodní a vodohospodářské
NZ			plochy zemědělské
NO			plochy zemědělské - sady a vinice
NL			plochy lesní
NP	NP		plochy přírodní
NS	NS		plochy smíšené nezastavěného území

identifikace ploch a koridorů (ID)

- Z12 — ID zastavitelných ploch a koridorů
- P12 — ID ploch přestavby
- N12 — ID ploch a koridorů systému sídelní zeleně a krajiny
- R12 — ID ploch a koridorů územních rezerv

územní systém ekologické stability

funkční	k založení	
		regionální biocentrum (RBC)
		regionální biokoridor (RBK)
		lokální biocentrum (LBC)
		lokální biokoridor (LBK)

hranice

- řešené území
- katastrální území
- zastavěné území ke dni 16.12.2016
- hranice zastavitelných ploch
- hranice ploch přestavby

S

Mapový podklad :
Digitální katastrální mapy © Český úřad zeměměřický a katastrální, poskytnuté MÚ Kutná Hora.

EVROPSKÁ UNIE
Evropský fond pro regionální rozvoj
Integrovaný regionální operační program

MINISTERSTVO PRO MÍSTNÍ ROZVOJ ČR

ÚZEMNÍ PLÁN KUTNÁ HORA

dokumentace pro společné jednání - návrh | grafická část

B2. Hlavní výkres

Zpracovatel :	ARCHTEAM ÚZEMNÍ PLÁNOVÁNÍ — archteam@archteam.cz, www.archteam.cz
Vedoucí projektant:	Doc. Ing. arch. Milan Rak, Ph.D.
Zodpovědný projektant:	Ing. arch. Iveta Raková
Vypracoval:	Mgr. Ing.arch.A.Sedláková, Ph.D. et Ph.D.
Měřítko: 1 : 5 000	Datum: březen 2017
Pořizovatel:	Městský úřad Kutná Hora