ÚZEMNÍ PLÁN ZÁBOŘÍ NAD LABEM

ÚZEMNÍ PLÁN

PŘÍLOHA

ETAPA

GRAFICKÁ ČÁST ÚP - M 1 : 5 000

I.B2c - KONCEPCE VEŘEJNÉ INFRASTRUKTURY
TECHNICKÁ INFRASTR. A VODNÍ HOSPODÁŘSTVÍ

ÚZEMNÍ PLÁN

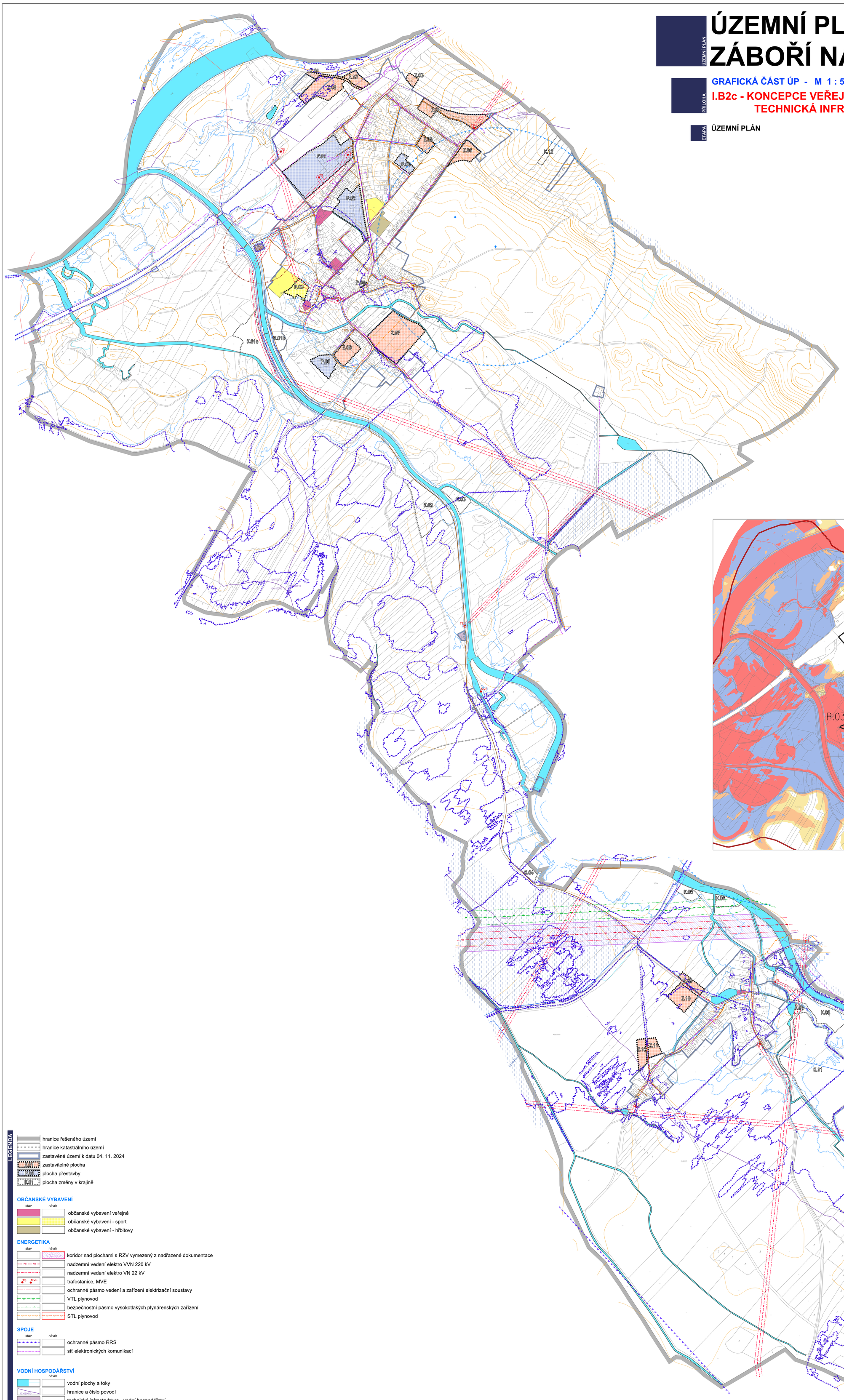

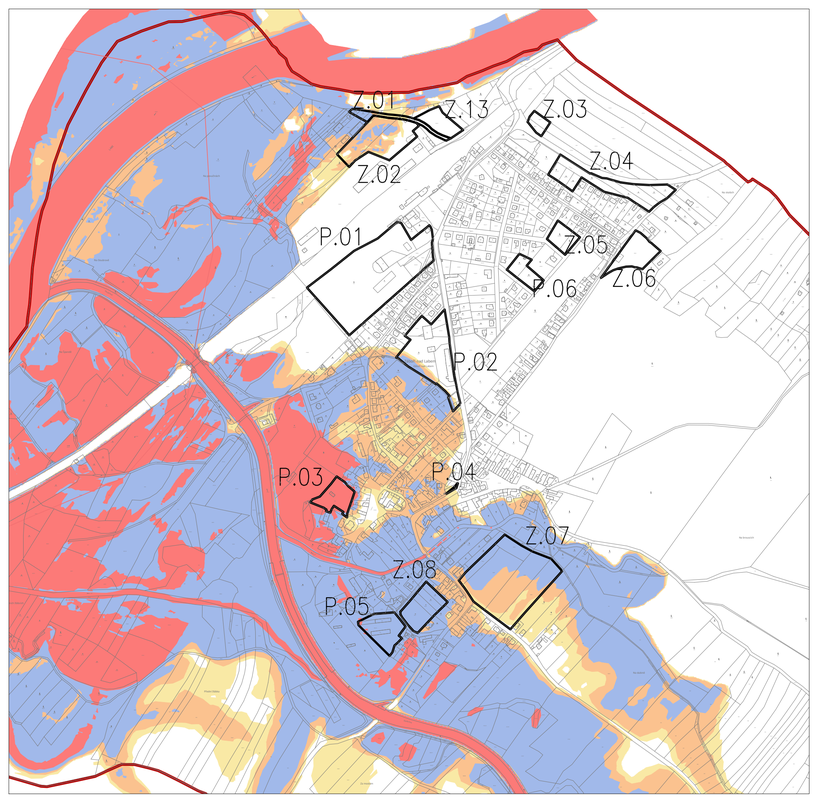

SCHÉMA POVODŇOVÉHO OHROŽENÍ

- (4) VYSOKÉ
- (3) STŘEDNÍ
- (2) NÍZKÉ
- (1) ZBYTKOVÉ

LEGENDA

- hranice řešeného území
- hranice katastrálního území
- zastavěné území k datu 04. 11. 2024
- K.01 zastavitelné plocha
- P.01 plocha přestavby
- K.01 plocha změny v krajině

OBČANSKÉ VYBAVENÍ

stav / návrh

- občanské vybavení veřejné
- občanské vybavení - sport
- občanské vybavení - hřbitovy

ENERGETIKA

stav / návrh

- koridor nad plochami s RZV vymezený z nadřazené dokumentace (GNZ E26)
- nadzemní vedení elektro VVN 220 kV
- nadzemní vedení elektro VN 22 kV
- TS MVE trafostanice, MVE
- ochranné pásmo vedení a zařízení elektrizační soustavy
- VTL plynovod
- bezpečnostní pásmo vysokotlakých plynárenských zařízení
- STL plynovod

SPOJE

stav / návrh

- ochranné pásmo RRS
- síť elektronických komunikací

VODNÍ HOSPODÁŘSTVÍ

návrh

- vodní plochy a toky
- 1030/508-10 hranice a číslo povodí
- technická infrastruktura - vodní hospodářství
- koridor územní rezervy pro vodní plochy a toky, resp. vodní dopravu
- vodovod
- kanalizace
- ČOV ČOV
- ochranné pásmo ČOV
- pozorovací vrt ČHMÚ
- ochranné pásmo pozorovacího vrtu ČHMÚ
- záplavové území Q_{100}
- aktivní zóna záplavového území
- protipovodňová ochrana - ochranná hráz
- investice do půdy - plošné
- investice do půdy - hlavní odvodňovací zařízení

pozn.:

- schvalované jevy
- jevy informativní

Územní plán Záboří n/L byl spolufinancován z prostředků státního rozpočtu ČR, z programu Ministerstva pro místní rozvoj ČR

MINISTERSTVO PRO MÍSTNÍ ROZVOJ ČR

0 10 50 100 200 300 400 500m

ZÁZNAM O ÚČINNOSTI

Správní orgán, který Územní plán Záboří nad Labem vydal:	**ZASTUPITELSTVO OBCE ZÁBOŘÍ NAD LABEM**
Datum nabytí účinnosti Územního plánu Záboří nad Labem:	**12. 12. 2025**
Jméno a příjmení, funkce oprávněné úřední osoby pořizovatele:	**Yveta Horynová, DiS referent Oddělení regionálního rozvoje a územního plánování, MÚ Kutná Hora**
Podpis oprávněné úřední osoby pořizovatele:	**Otisk úředního razítka:**

IDENTIFIKAČNÍ ÚDAJE

Řešené území:
správní úz. obce Záboří nad Labem
- k.ú. Záboří nad Labem, k.ú. Habrkovice

Pořizovatel:
Městský úřad Kutná Hora,
Oddělení regionálního rozvoje a územního plánování

Zhotovitel:
Atelier AURUM s.r.o., Pardubice

ATELIER AURUM® s.r.o.
ARCHITEKTURA • URBANISMUS
REGIONÁLNÍ ÚZEMNÍ MANAGEMENT

Projektant (autorizovaná osoba):
Ing. Pavel Petrů

Zpracovatelský kolektiv:
Ing. arch. Ivana Petrů **Ing. arch. Jana Půlpytlová**
Ing. arch. Dana Suchánková **Olga Lukášová**

Zakázka:
ÚZEMNÍ PLÁN ZÁBOŘÍ NAD LABEM

Etapa:
ÚZEMNÍ PLÁN

Objednatel:
Obec ZÁBOŘÍ NAD LABEM

Příloha:
I.B2c
GRAFICKÁ ČÁST ÚZEMNÍHO PLÁNU
KONCEPCE VEŘEJNÉ INFRASTRUKTURY - TECHNICKÁ INFRASTRUKTURA A VODNÍ HOSPODÁŘSTVÍ

Měřítko: 1 : 5000 | **Datum: 10/2025** | **Zakázka: Z20/01**