ZBRASLAVICE

OBSAH:

ZMĚNA Č.4 ÚZEMNÍHO PLÁNU ZBRASLAVICE
KOORDINAČNÍ VÝKRES **1:5000**

Pořizovatel: MěÚ Kutná Hora	Číslo výkresu: **5**
Projektant: Ing.Arch. Rostislav Jukl	Datum: **07/2025**

Záznam o účinnosti	
Územně plánovací dokumentace	Změna č.4 územního plánu Zbraslavice
Vydaná zastupitelstvem	obec Zbraslavice
Pořadové číslo změny	4
Datum nabytí účinnosti změny	
Pořizovatel	Městský úřad Kutná Hora oddělení regionálního rozvoje a územního plánování
Jméno a příjmení	Yveta Horynová, DiS.
Funkce	referent oddělení regionálního rozvoje a územního plánování
Podpis oprávněné úřední osoby pořizovatele	
Otisk úředního razítka	

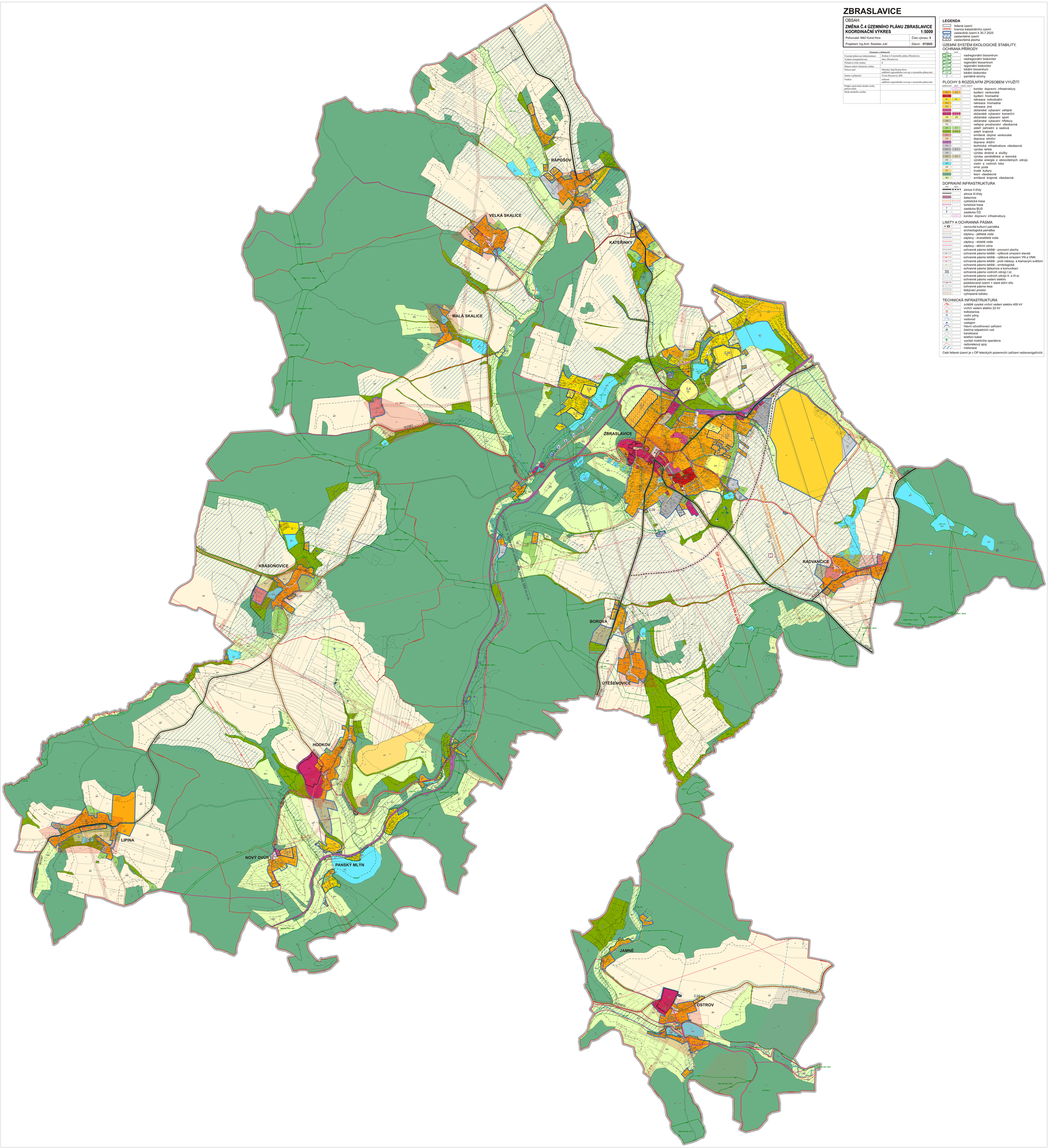

LEGENDA

- řešené území
- hranice katastrálního území
- zastavěné území k 30.7.2025
- zastavitelné území
- zastavitelná plocha

ÚZEMNÍ SYSTÉM EKOLOGICKÉ STABILITY, OCHRANA PŘÍRODY

nadrámec	rámec	
NBC		nadregionální biocentrum
NBK		nadregionální biokoridor
RBC		regionální biocentrum
RBK		regionální biokoridor
LBC		lokální biocentrum
LBK		lokální biokoridor
		památné stromy

PLOCHY S ROZDÍLNÝM ZPŮSOBEM VYUŽITÍ

stabilizované	návrh	územní rezerva	
	CDZ		koridor dopravní infrastruktury
BV	BV		bydlení venkovské
BH			bydlení hromadné
RI	RI		rekreace individuální
RH			rekreace hromadná
RX			rekreace jiná
OV			občanské vybavení veřejné
OK			občanské vybavení komerční
OS	OS		občanské vybavení sport
OH			občanské vybavení hřbitovy
PU			veřejná prostranství všeobecná
ZZ	ZZ		zeleň zahradní a sadová
ZK			zeleň krajinná
SV			smíšené obytné venkovské
DS			doprava silniční
DŽ			doprava drážní
TU			technická infrastruktura všeobecná
VL	VL		výroba lehká
VD			výroba drobná a služby
VZ	VZ		výroba zemědělská a lesnická
VE			výroba energie z obnovitelných zdrojů
WT			vodní a vodních toků
AP			orná půda
AT			trvalé kultury
LU			lesní všeobecné
MU			smíšené krajinné všeobecné

DOPRAVNÍ INFRASTRUKTURA

stav	návrh	
		silnice II.třídy
		silnice III.třídy
		železnice
		cyklistická trasa
		turistická trasa
		zastávka BUS
		zastávka ČD
	CDZ	koridor dopravní infrastruktury

LIMITY A OCHRANNÁ PÁSMA

- nemovitá kulturní památka
- archeologická památka
- záplavy - pětileté voda
- záplavy - dvacetileté voda
- záplavy - stoleté voda
- záplavy - aktivní zóna
- ochranné pásmo letiště - provozní plochy
- ochranné pásmo letiště - výškové omezení staveb
- ochranné pásmo letiště - výškové omezení VN a VNN
- ochranné pásmo letiště - proti nebezp. a klamavým světlům
- ochranné pásmo letiště - ornitologické
- ochranné pásmo železnice a komunikací
- ochranné pásmo vodních zdrojů I.st.
- ochranné pásmo vodních zdrojů II. a III.st.
- ochranné pásmo vedení elektro
- poddolované území - staré důlní dílo
- ochranné pásmo lesa
- dobývací prostor
- vyhrazené ložisko

TECHNICKÁ INFRASTRUKTURA

- zvláště vysoké vrchní vedení elektro 400 kV
- vrchní vedení elektro 22 kV
- trafostanice
- vodní zdroj
- vodovod
- vodojem
- hlavní odvodňovací zařízení
- čistírna odpadních vod
- kanalizace
- telefoni kabel
- vysílač mobilního operátora
- radiorelevý spoj
- meliorace

Celé řešené území je v OP leteckých pozemních zařízení radionavigačních.